SOFTWARE

kwp-bnWin.net

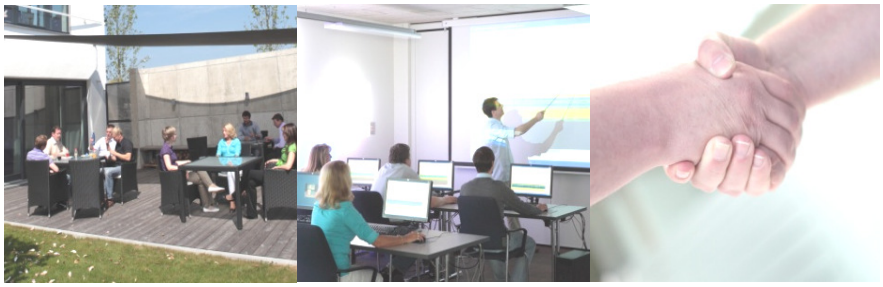

erfahren. praxisnah. teilnahmefreundlich.

Schulungsplan

2. Halbjahr 2019

KWP

Inhalt

	Seite
Allgemeine Informationen	3
Die Referenten	4
Einsteigerschulung kompakt	10
Aktivitäten-Management	11
Archivierung	12
Angebot / Vorkalkulation	13
Begleit- / Nachkalkulation	14
Aufmaß / Abrechnung	15
Eingangsrechnungsbuch	16
LV-Kalkulation mit GAEB-Dateien	17
Lager / Baustellenlager / Bestellwesen	18
Wartungswesen	19
Ablaufoptimierung mit Schnittstellen OCI / IDS / UGS / UGL / Excel	20
Tipps & Tricks	21
Projektleiterschulung (Anwendung EDV)	21
Mobiler Monteur	23
Formulargenerator Einsteiger & Fortgeschrittene	24
Systempreisliste	25
Report & Controlling Grundlagen	26
Report & Controlling für Fortgeschrittene	26
Der KWP-Administrator	27
„Projektablauf von A-Z“	28
„Kundendienststeuerung im Handwerk“	29
„Projektsteuerung im Handwerk“	30
„Führung 4.0 – Vertrauen statt Kontrolle“	31
„Auf Augenhöhe mit dem Steuerberater“	32
KWP Online-Schulungen	33
Terminübersicht	34
Anmeldeformular	38

Allgemeine Informationen

Frühbucher-Rabatt

Schulungen, bei denen wir Frühbucher-Rabatt gewähren, sind mit (F) gekennzeichnet. Bei Buchung bis 21 Tage vor der Schulung erhalten Sie hierbei 10 % Rabatt.

Stornobedingungen

Bitte beachten Sie, dass wir Ihnen bei einer Stornierung Ihrer Anmeldung, die uns später als zwei Wochen vor der Veranstaltung zugeht, 80 € berechnen müssen.

Bei Schulungen in Stuttgart werden Ihnen bei Stornierung bis 10 Tage vor der Veranstaltung keine Kosten berechnet, danach ist der komplette Betrag fällig oder Sie besuchen stattdessen eine andere Schulung im Hause ODV.

Bei Schulungen in Barleben wird bei einer Absage weniger als 24 Stunden vor der Veranstaltung die gesamte Schulungspauschale fällig, bei einer Absage weniger als zwei Wochen vor der Schulung sind 80 € zu zahlen.

Schulungsorte

KWP Informationssysteme GmbH
Keplerring 7, 84030 **Landshut – Ergolding**

KWP Informationssysteme GmbH, Regionalbüro Ost
Gewerbeallee 5, 09224 **Chemnitz**

KWP Informationssysteme GmbH, Regionalbüro West
Horster Straße 345, 46238 **Bottrop**

KWP Informationssysteme GmbH, Regionalbüro Nord
Mühlentorsweg 15, 31582 **Nienburg**

mf Mercedöl GmbH
Holzhauser Str. 16, 13509 **Berlin – Tegel**

ODV GmbH
Jahnstraße 51, 70597 **Stuttgart**

Berretz IT-Systeme GmbH
Steinfeldstraße 5 (Haus 2 Q.118), 39179 **Barleben (bei Magdeburg)**

Die genannten Preise gelten pro Person zzgl. der gesetzlichen MwSt.
Die Schulungen finden nur bei einer Teilnehmerzahl von mind. drei Personen statt, am Schulungsort Barleben finden die Schulungen ab zwei Teilnehmern statt (Teilnehmer = Vollzahler, d.h. Teilnehmer unterschiedlicher Firmen).

Unsere Schulungstermine finden Sie auch im Internet unter:
www.kwpsoftware.de/schulungen

Sollten Sie sich nicht sicher sein, welche Schulung für Sie die richtige ist, dürfen Sie sich jederzeit gerne an uns oder unsere externen Referenten wenden!

Die Referenten

Landshut, Frankfurt

Harald Meier

Herr Meier hat eine Ausbildung zum Feinmechaniker abgeschlossen und anschließend über die Berufsakademie eine mehrjährige Ausbildung zum Technikinformatiker absolviert. Nach vielen Jahren Tätigkeit als freiberuflicher Referent im Bereich Softwaretraining wechselte er 2002 zur KWP Informationssysteme GmbH. Seine Schwerpunkte liegen seither in der Kunden-Schulung, Organisation und Kunden-Betreuung.

Martin Waas

Herr Waas hat eine Ausbildung zum Elektroinstallateur abgeschlossen und anschließend noch eine Ausbildung zum Informatikkaufmann bei einem Handwerksgroßhandel absolviert. 2002 begann er bei der KWP Informationssysteme GmbH. Seine Schwerpunkte liegen im Bereich Support und der Datenbankplattform Microsoft SQL Server in Verbindung mit kwp-bnWin.net. Seit 2004 ist als 3. Schwerpunkt das Softwaretraining hinzugekommen.

Tobias Furchert

Herr Furchert hat sein Studium zum Dipl. Wirtschaftsinformatiker (FH) im Jahr 2005 abgeschlossen und war anschließend als Datenbankberater in einem IT-Beratungs- und Softwarehaus beschäftigt. Im Jahr 2010 wechselte Herr Furchert zur KWP Informationssysteme GmbH und ist hier in der Abteilung Support tätig. Seine Schwerpunkte liegen in den Bereichen Datenbanken (Microsoft SQL Server), Datenbankabfragen und -auswertungen, Schulungen und Installationen.

Mathias Neumann

Herr Neumann hat eine Ausbildung zum Groß- und Außenhandelskaufmann (IHK) abgeschlossen und anschließend eine Weiterbildung zum geprüften Wirtschaftsfachwirt (IHK) absolviert. Bevor er im Jahre 2010 bei der KWP Informationssysteme GmbH begann, arbeitete Herr Neumann mehrere Jahre bei einem SHK-Großhändler im Bereich E-Commerce und Datenservice. Seine Schwerpunkte im Hause KWP liegen im Bereich Support, Installation und Server-Umzüge. Als weiterer Schwerpunkt kam das Softwaretraining hinzu.

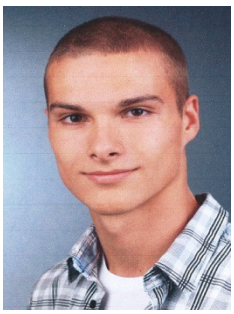

Raphael Geyh

Herr Geyh hat im Jahr 2012 seine Ausbildung zum Fachinformatiker für Anwendungsentwicklung bei der KWP Informationssysteme GmbH begonnen und im Jahr 2015 dort auch erfolgreich abgeschlossen. Die Schwerpunkte seiner Arbeit liegen seitdem im Bereich Installationen und Kunden-Support.

Florian Hadersbeck

Herr Hadersbeck hat seine Ausbildung zum Fachinformatiker für Systemintegration im Jahr 2011 bei der KWP Informationssysteme GmbH in Landshut begonnen und diese im Jahr 2014 erfolgreich abgeschlossen.
Seitdem ist er als System- und Netzwerkadministrator tätig.
Seine Schwerpunkte liegen in komplexen Netzwerk-Installationen sowie der Server- und System-Administration.

Bottrop, Hamburg, Berlin

Andreas Backhaus

Herr Backhaus hat eine Ausbildung zum Energieanlagen-Elektroniker bei der RAG abgeschlossen und anschließend eine Weiterbildung zum staatlich geprüften Elektrotechniker mit dem Schwerpunkt Leistungselektronik absolviert. Von 1992 bis 1999 beschäftigte er sich mit der Erstellung elektrotechnischer Dokumentationen für Industrieanlagen, der Wartungsorganisation und Dokumentationen dieser Anlagen. Seit dem Abschluss eines nebenberuflichen Studiums zum Wirtschaftsinformatiker im Jahr 1999 liegen seine Schwerpunkte im Bereich der Kunden-Beratung und -Schulung für kwp-bnWin.net.

Stefan Anlauf

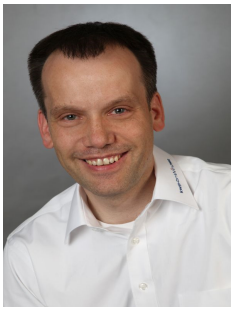

Herr Anlauf hat im Jahr 1994 sein Studium zum Dipl. Wirtschaftsinformatiker abgeschlossen und arbeitete im Anschluss in den Bereichen Schulung, Vertrieb und Beratung / Service für Unternehmen, die Softwareprodukte für die Arztpraxen-Verwaltung, den Immobilienvertrieb und das Projekt-Management entwickeln und vertreiben. Im Jahr 2009 wechselte Herr Anlauf zur KWP Informationssysteme GmbH und erledigt hier nun Aufgaben mit dem Fokus auf Schulungen, Support und Installationen.

Jannis Wergener

Herr Wergener hat im Jahr 2015 eine Umschulung zum Fachinformatiker für Anwendungsentwicklung begonnen und diese im Jahr 2017 erfolgreich abgeschlossen.

Seit Mai 2017 ist Herr Wergener als Teil des Regionalbüros West bei der KWP Informationssysteme GmbH tätig. Seine Schwerpunkte liegen seitdem im Bereich Support, Installationen und Schulungen.

Nienburg

Christian Wessel

Herr Wessel hat seine Ausbildung zum Fachinformatiker im Jahr 2001 abgeschlossen und war anschließend drei Jahre als Soldat bei der Bundeswehr beschäftigt. 2013 hat er seine Weiterbildung zum Informationstechniker abgeschlossen. Seit 2014 ist Herr Wessel bei der KWP Informationssysteme GmbH im Regionalbüro Nord im Bereich Support und Installation tätig.

Chemnitz

Frank Gerling

Herr Gerling studierte im heutigen Chemnitz Informationstechnik – Fachrichtung Gerätetechnik. Im Anschluss war er mehrere Jahre im Rechenzentrum eines großen Bergbauunternehmens als Wartungsingenieur tätig. Ab 1990 begann die Zusammenarbeit mit der Philips Kommunikationssysteme GmbH Landshut in Form einer Vertriebspartnerschaft. Seit 1991 ist Herr Gerling Mitglied des KWP-Teams im Regionalbüro Ost. Seine Schwerpunkte liegen seitdem in der Kunden-Betreuung, Kunden-Schulung und Organisationsberatung für Software im Baunebengewerbe.

Stuttgart (ODV GmbH)

Ulrich Wefelmeier

Herr Wefelmeier war langjährig in der EDV-Branche tätig, zunächst im Bereich IT-Systeme und Hardware.

Seit 2008 ist Herr Wefelmeier bei der ODV GmbH tätig. Seine Schwerpunkte sind Support, Organisationsberatung, Kunden-Schulungen und -Betreuung.

Jens Weisshap

Herr Weisshap ist seit 2012 bei der ODV GmbH in Stuttgart im Bereich Support und Beratung tätig. Als engagierter und kompetenter Supporter unterstützt und schult er vorwiegend im Bereich Controlling, Formular- und Reportwesen und den fachspezifischen Modulen. In der Beratung leitet und begleitet er Handwerksbetriebe in ihren Arbeitsabläufen zur optimalen Abstimmung von internen Prozessen und dem „Werkzeug“ kwp-bnWin.net.

Matthias Brähler

Herr Brähler hat eine kaufmännische Berufsausbildung abgeschlossen und einige Jahre in diesem Berufsfeld gearbeitet. Der berufliche Schwerpunkt verlagerte sich in einem Handwerksbetrieb zum IT-Netzwerkadministrator und der Betreuung und Schulung von kwp-bnWin.net.
Seit 2016 ist Herr Brähler bei der ODV GmbH in Stuttgart tätig. Seine Schwerpunkte sind Support, Formularwesen und Schulungen der fachspezifischen Module.

Tobias Wick

Herr Wick ist seit 2015 bei der ODV GmbH in Stuttgart im Bereich Support und Beratung tätig. Vorher war er im IT-Support eines Autoteile-Großhändlers aktiv. Als Supporter liegen seine Schwerpunkte im Bereich Formular- und Reportwesen, sowie Kundenschulungen und -Betreuung.

Barleben (Berretz IT-Systeme GmbH)

Patrick Berretz

Herr Patrick Berretz hat einen Master-Abschluss in Sozial- und Politikwissenschaften und ist seit 2014 bei der Berretz IT-Systeme GmbH in Barleben im Bereich Support, Organisationsberatung, Kundenschulungen und -Betreuung tätig. Seine Schwerpunkte liegen vor allem in der Prozessoptimierung, der Organisation des Kundendienstes sowie in der Beratung und in der Schulung zum mobilen Arbeiten.

Thomas Berretz

Herr Thomas Berretz hat in Magdeburg Apparate- und Anlagenbau mit dem Schwerpunkt angewandter Informationstechnik studiert. Anschließend arbeitete er in einem regionalen Industrieunternehmen im Bereich Anwendersupport und Datenbankprogrammierung und war danach mehrere Jahre als Administrator in einer größeren Elektroinstallationsfirma tätig. Er ist Geschäftsführer der Berretz IT-Systeme GmbH und seit dem Jahr 2000 Vertriebspartner von KWP. Herr Berretz ist geprüfter Ausbilder nach AEVO. Seine Tätigkeitsschwerpunkte liegen im Bereich Consulting, Präsentation und Support.

CS Teamlösungen

Christian Schwab

„Praxis ist das Wort, das uns bei CS Teamlösungen am nächsten steht. Wir sind keine Unternehmensberatung wie Sie es vielleicht schon kennen.
Als gelernter Heizungs- und Lüftungsbauer habe ich früh das zielorientierte Arbeiten gelernt. Am meisten geprägt hat mich die Zeit meiner Kundendienstätigkeit, in der ich unzählige Gespräche mit Endkunden geführt habe und mich immer wieder fragen musste: Wo liegen die wirklichen Probleme bei uns Dienstleistern? Und so begann ich, an einem Programm zu schreiben, das ich ‚Strategie Zukunft' nannte. Dies war die Geburtsstunde meiner Tätigkeit als Referent und Coach für mittelständische Unternehmen."

AK Teamlösungen

Alfons Kock

Alfons Kock ist selbstständiger Unternehmensberater und Coach. In dieser Funktion führt er Betriebe mit bewährten Methoden durch die Unternehmensentwicklung. Dabei ist zunächst die Professionalisierung von betrieblichen Abläufen das Ziel. Diese Betriebsorganisation ist das solide Fundament des Unternehmens und damit die Voraussetzung für den Bau hoher Türme – der Unternehmenssteuerung. Sein Anspruch dabei ist es, die Mitarbeiter des Unternehmens miteinzubeziehen und somit ein motiviertes Team zu bilden. Auch die Abbildung der Prozesse mit moderner Software ist seiner Meinung nach unabdingbar.
Alfons Kock ist gelernter Gas- und Wasserinstallateur und Dipl. Ingenieur (FH) für Versorgungstechnik. Er hat seine Erfahrungen als Berater bei einem großen deutschen Hersteller der Wärmebranche in enger Zusammenarbeit mit Christian Schwab sammeln können.

Raab Coaching GmbH

Walter Raab

Walter Raab ist Unternehmercoach. Ursprünglich kommt er selbst aus dem Handwerk. Als Verkaufsleiter in einem großen Handwerksunternehmen und Direktor Marketing in einem großen deutschen Handelsunternehmen sammelte er umfangreiche Praxiserfahrung. 2003 gründete er dann die heutige Raab Coaching GmbH in Deutschland und 2007 eine Niederlassung in Österreich. Als Coach betreut er seitdem hauptsächlich Handwerker und mittelständische Unternehmer. Seine Kernkompetenzen liegen in den Bereichen Unternehmensentwicklung und Unternehmenssanierung.

Einsteigerschulung kompakt

zu kwp-bnWin.net oder Vaillant winSOFT

Schulungsinhalt:

- Adressverwaltung
- Einlesen Datanorm
- Regieverwaltung
- Montageauftragsjournal
- Textbausteinverwaltung
- Konditionstabelle
- Rechnungsjournal / Mahnwesen

Zielgruppe:

Neue Mitarbeiter / Anwender ohne Vorkenntnisse. Für versierte PC-Anwender ohne Vorkenntnisse in kwp-bnWin.net oder Vaillant winSOFT.

Preis:

245,00 € pro Person zzgl. MwSt.
123,00 € pro Person zzgl. MwSt. für jeden weiteren Teilnehmer (ausgenommen Schulungen in Stuttgart)
175,00 € pro Person zzgl. MwSt. (AZUBI* in Stuttgart)
198,00 € pro Person zzgl. MwSt. in Barleben
129,00 € pro Person zzgl. MwSt. für jeden weiteren Teilnehmer in Barleben

Uhrzeit:

9.00-16.00 Uhr

Termine:

Landshut: *(F)*
02.07.2019
25.07.2019
20.08.2019
10.09.2019
14.10.2019
18.11.2019
11.12.2019

Bottrop: *(F)*
02.07.2019

Barleben:
08.08.2019
12.09.2019
07.11.2019

Chemnitz: *(F)*
03.07.2019
21.08.2019
11.09.2019
23.10.2019
11.12.2019

Stuttgart:
10.07.2019
12.09.2019 (AZUBI*)
18.09.2019 (AZUBI*)
25.09.2019 (AZUBI*)
10.10.2019 (AZUBI*)

Berlin: *(F)*
23.09.2019

** AZUBI-Einsteigerschulung: Für Auszubildende und neue Mitarbeiter, die nicht länger als drei Monate im Unternehmen tätig sind.*

Aktivitäten-Management

zu kwp-bnWin.net oder Vaillant winSOFT

Schulungsinhalt:

- Aktivitäten-Management
- Monteursteuerung
- Benutzerkalender
- bnInfoCenter

Zielgruppe:

Interessenten und Nutzer des
Moduls Aktivitäten-Management

Preis:

245,00 € pro Person zzgl. MwSt.
123,00 € pro Person zzgl. MwSt.
für jeden weiteren Teilnehmer

198,00 € pro Person zzgl. MwSt. in Barleben
129,00 € pro Person zzgl. MwSt.
für jeden weiteren Teilnehmer in Barleben

Uhrzeit:

9.00-16.00 Uhr

Termine:

Landshut: *(F)*
03.07.2019
11.09.2019
30.09.2019
23.10.2019
19.11.2019

Chemnitz: *(F)*
29.10.2019

Bottrop: *(F)*
03.07.2019

Barleben:
24.10.2019

Archivierung

zu kwp-bnWin.net oder Vaillant winSOFT

Schulungsinhalt:

- Dokumente aus kwp-bnWin.net oder Vaillant winSOFT
- Fremddokumente / Dateiarchivierung
- Office-Integration
- Kurzbriefmodul
- Scanimport
- automatische Archivierung
- Volltextsuche

Zielgruppe:

Anwender, die die Grundfunktionen des Programms beherrschen.

Voraussetzung:

Modul Vorgangsarchivierung / Barcode OCR oder QuickScan

Preis:

175,00 € pro Person zzgl. MwSt.

Uhrzeit:

9.00-14.00 Uhr

Termine:

Landshut: *(F)*
16.07.2019
19.09.2019

Stuttgart:
21.11.2019

Chemnitz: *(F)*
06.08.2019

Angebot / Vorkalkulation

zu kwp-bnWin.net oder Vaillant winSOFT

Schulungsinhalt:

- Vorkalkulation
- Kalkulation mit Musterprojekt
- Nachtrag / Zuschläge / Neutrale Werte
- Druckarten des Projekts
- Übungen

Zielgruppe:

Anwender, die die Grundfunktionen des Programms bereits kennen und nutzen.
Anwender mit dem Modul Kalkulation.

Preis:

245,00 € pro Person zzgl. MwSt.
123,00 € pro Person zzgl. MwSt. für jeden weiteren Teilnehmer (ausgenommen Schulungen in Stuttgart)

198,00 € pro Person zzgl. MwSt. in Barleben
129,00 € pro Person zzgl. MwSt. für jeden weiteren Teilnehmer in Barleben

Uhrzeit:

9.00-16.00 Uhr

Termine:

Landshut: *(F)*
04.07.2019
12.09.2019
01.10.2019
02.12.2019

Chemnitz: *(F)*
23.07.2019
19.11.2019

Bottrop: *(F)*
04.07.2019

Stuttgart:
19.09.2019

Barleben:
22.08.2019
28.11.2019

Begleit- / Nachkalkulation

zu kwp-bnWin.net oder Vaillant winSOFT

Schulungsinhalt:

- Kalkulationsdaten
- Preisspiegel
- Materialerfassung
- Aufmaß-Erfassung
- Stundenerfassung
- Begleit- / Nachkalkulation
- Auftragsüberblick

Zielgruppe:

Anwender mit dem Modul Kalkulation, die die Grundfunktionen des Programms beherrschen.

Voraussetzungen:

Grundkenntnisse im Bestellwesen, in der Aufmaß- und Stundenerfassung

Preis:

245,00 € pro Person zzgl. MwSt.
123,00 € pro Person zzgl. MwSt. für jeden weiteren Teilnehmer (ausgenommen Schulungen in Stuttgart)

198,00 € pro Person zzgl. MwSt. in Barleben
129,00 € pro Person zzgl. MwSt. für jeden weiteren Teilnehmer in Barleben

Uhrzeit:

9.00-16.00 Uhr

Termine:

Landshut: *(F)*
30.07.2019
16.09.2019
02.10.2019
03.12.2019

Stuttgart:
24.10.2019

Bottrop: *(F)*
10.07.2019

Chemnitz: *(F)*
02.10.2019

Barleben:
05.09.2019
12.12.2019

Berlin: *(F)*
11.11.2019

Aufmaß / Abrechnung

zu kwp-bnWin.net oder Vaillant winSOFT

Schulungsinhalt:

- Aufmaß
  - Erfassen
  - Druckausgabe
  - Excel-Austausch
- Abrechnung
  - AZ-Rechnungen
  - Schlussrechnungen

Zielgruppe:

Anwender, welche die Grundfunktionen des Programms bereits kennen und nutzen. Anwender mit dem Modul Aufmaß.

Preis:

245,00 € pro Person zzgl. MwSt.
123,00 € pro Person zzgl. MwSt. für jeden weiteren Teilnehmer (ausgenommen Schulungen in Stuttgart)

198,00 € pro Person zzgl. MwSt. in Barleben
129,00 € pro Person zzgl. MwSt. für jeden weiteren Teilnehmer in Barleben

Uhrzeit:

9.00-16.00 Uhr

Termine:

Landshut: *(F)*
09.07.2019
16.10.2019
12.11.2019
10.12.2019

Chemnitz: *(F)*
13.08.2019
05.11.2019

Bottrop: *(F)*
11.07.2019

Stuttgart:
16.10.2019

Barleben:
21.11.2019

Eingangsrechnungsbuch

zu kwp-bnWin.net oder Vaillant winSOFT

Schulungsinhalt:

- Nutzen des Eingangsrechnungsbuchs
- Einrichten des Eingangsrechnungs-buchs
- Abwicklung einer Kreditoren-Rechnung
- Übergabe an Finanzbuchhaltung bzw. Steuerberater

Zielgruppe:

Anwender mit dem Modul Eingangsrech-nungsbuch.

Nutzen:

Vier Fliegen mit einer Klappe! Erfassen Sie Ihre kontrollierte Eingangsrechnung einmal. Nut-zen Sie diese für die Zahlung und zur Übergabe an die Finanz-buchhaltung bzw. den Steuerbe-rater. Belasten Sie gleichzeitig Projekte für die Begleit- / Nach-kalkulation.

Preis:

175,00 € pro Person zzgl. MwSt. in Stutt-gart

Uhrzeit:

9.00-14.00 Uhr

Termin:

Stuttgart:
14.11.2019

LV-Kalkulation mit GAEB-Dateien

zu kwp-bnWin.net oder Vaillant winSOFT

Schulungsinhalt:

- GAEB / ÖNORM ein- / auslesen
- Verschiedene Möglichkeiten der GAEB- / ÖNORM-Bepreisung
  - Schnellerfassung
  - Autobepreisung
- Artikelkatalog / Manuelle Artikel / Kopierfunktion

Zielgruppe:

Anwender, die LVs mit GAEB / ÖNORM kalkulieren.

Voraussetzungen:

Die Teilnehmer sollten bereits über Grundlagen in kwp-bnWin.net und die GAEB- / ÖNORM-Schnittstelle verfügen.

Preis:

175,00 € pro Person zzgl. MwSt.

Uhrzeit:

9.00-14.00 Uhr

Termine:

Landshut: *(F)*
22.07.2019
24.09.2019
22.10.2019

Bottrop: *(F)*
04.09.2019

Chemnitz: *(F)*
08.10.2019

Lager / Baustellenlager / Bestellwesen

zu kwp-bnWin.net oder Vaillant winSOFT

Schulungsinhalt:

- Hauptlagerverwaltung
- Baustellenlagerverwaltung
- Bestellwesen
- Preisspiegel

Zielgruppe:

Anwender, die die Grundfunktionen des Programms bereits kennen und nutzen. Kunden mit den Zusatzmodulen Materialwirtschaft und / oder Bestellwesen.

Preis:

245,00 € pro Person zzgl. MwSt.
123,00 € pro Person zzgl. MwSt. für jeden weiteren Teilnehmer (ausgenommen Schulungen in Stuttgart)

198,00 € pro Person zzgl. MwSt. in Barleben
129,00 € pro Person zzgl. MwSt. für jeden weiteren Teilnehmer in Barleben

Uhrzeit:

9.00-16.00 Uhr

Termine:

Landshut: *(F)*
08.07.2019
17.09.2019
15.10.2019
05.12.2019

Stuttgart:
27.11.2019

Bottrop: *(F)*
05.09.2019

Chemnitz: *(F)*
27.08.2019

Barleben:
05.12.2019

Wartungswesen

zu kwp-bnWin.net oder Vaillant winSOFT

Schulungsinhalt:

- Organisation der Wartung
- Wartungsaufträge und Störungen
- Rechnungsstellung
  (Vertrag / Auftrag)

Zielgruppe:

Anwender mit dem Zusatzmodul Wartungswesen, die die Grundfunktionen des Programms bereits kennen.

Preis:

245,00 € pro Person zzgl. MwSt.
123,00 € pro Person zzgl. MwSt. für jeden weiteren Teilnehmer (ausgenommen Schulungen in Stuttgart)

198,00 € pro Person zzgl. MwSt. in Barleben
129,00 € pro Person zzgl. MwSt. für jeden weiteren Teilnehmer in Barleben

Uhrzeit:

9.00-16.00 Uhr

Termine:

Landshut: *(F)*
15.07.2019
18.09.2019
21.10.2019
20.11.2019

Barleben:
28.08.2019
19.09.2019

Bottrop: *(F)*
29.10.2019

Stuttgart:
07.11.2019

Chemnitz: *(F)*
16.07.2019
03.09.2019
12.11.2019

Ablaufoptimierung mit Schnittstellen OCI / IDS / UGS / UGL / Excel

zu kwp-bnWin.net oder Vaillant winSOFT

Schulungsinhalt:

- **OCI / IDS**
  - Einrichtung der Schnittstellen
  - Verwendung mit verschiedenen Beispielen
- **UGS / UGL**
  - Möglichkeiten im Programm
  - Erfassung mit Barcodescanner
- **Möglichkeiten mit Excel**
  - Preisspiegel
  - Aufmaß

Zielgruppe:

Anwender, die die oben genannten Schnittstellen in Verbindung mit der Handwerker-Software kwp-bnWin.net einsetzen.

Preis:

175,00 € pro Person zzgl. MwSt.

Uhrzeit:

9.00-12.00 Uhr

Termine:

Landshut: *(F)*
18.07.2019

Bottrop: *(F)*
30.10.2019

Tipps & Tricks

zu kwp-bnWin.net oder Vaillant winSOFT

Schulungsinhalt:

- Themenauswahl durch Teilnehmer zu Schulungsbeginn
- Auswahl aus allen Programm-Modulen
- Abstimmung der Auswahl mit den Teilnehmern durch den Referenten
- Abarbeitung der gewünschten Themen

Zielgruppe:

Anwender, welche die Grundfunktionen des Programms bereits kennen und nutzen, aber weitergehende Fragen haben.

Preis:

245,00 € zzgl. MwSt. pro Person
123,00 € zzgl. MwSt. pro Person für jeden weiteren Teilnehmer

175,00 € zzgl. MwSt. pro Person in Stuttgart

Uhrzeit:

9.00-16.00 Uhr

9.00-14.00 Uhr in Stuttgart

Termine:

Landshut: *(F)*
01.08.2019
23.09.2019
17.10.2019
25.11.2019

Stuttgart:
05.12.2019

Bottrop: *(F)*
03.09.2019
26.11.2019

Chemnitz: *(F)*
09.07.2019
15.10.2019

Unser Tipp für Sie:
Gönnen Sie sich 1x jährlich eine Schulung, in der Ihre individuellen Fragen beantwortet werden!

Projektleiterschulung (Anwendung EDV)

Wie arbeitet / organisiert ein Projektleiter in kwp-bnWin.net?

Schulungsinhalt:

- Führen eines Baustellenordners / Baustellenarchivs
- Bestellvorgang
- Aufmaß-Erfassung
- Materialrücknahme / Rücklieferungen
- Regie- und Nachtragsverwaltung
- Dokumentation über Aktivitäten und kwp-bnBaumappe.app
- Stundenerfassung
- Begleitkalkulation / Controlling / Auftragsüberblick
- Eigene Wochenorganisation mit Kalender, Aktivitäten und EDi

Zielgruppe:

Projektleiter mit Baustellenverantwortung

Voraussetzung:

Vorhandene Kenntnisse in den Programmteilen Projekt, Begleit-/Nachkalkulation, Bestellwesen

Nutzen:

- Schulung im Umgang mit notwendigen KWP-Funktionen
- Tipps zur Optimierung
- Tipps zur Eigenorganisation

Preis:

245,00 € pro Person zzgl. MwSt.
123,00 € pro Person zzgl. MwSt. für jeden weiteren Teilnehmer

Uhrzeit:

9.00-16.00 Uhr

Termine:

Landshut: *(F)*
23.07.2019
26.09.2019
26.11.2019

Bottrop: *(F)*
27.11.2019

Berlin: *(F)*
24.09.2019

Mobiler Monteur

zu kwp-bnWin.net oder Vaillant winSOFT

Schulungsinhalt:

- Einrichtung des Mobilen Monteurs
- Grundlagen und Organisation des Montageauftragsjournals
- Datenaustausch Montageauftragsjournal und Mobiler Monteur
- Bedienung des Mobilen Monteurs
- Vermittlung der Grundlagen zur Weitergabe dieses Wissens an die eigenen Monteure

Zielgruppe:

Anwender, die für die Kundendienst-Organisation und -Bearbeitung verantwortlich sind.

Preis:

99,00 € pro Person zzgl. MwSt.
129,00 € pro Person zzgl. MwSt. in Barleben
175,00 € pro Person zzgl. MwSt. in Stuttgart und Berlin

Uhrzeit:

9.00-13.00 Uhr

9.00-14.00 Uhr in Stuttgart

Termine:

Bottrop:
28.11.2019

Chemnitz:
30.07.2019
26.11.2019

Stuttgart:
17.10.2019

Berlin:
12.11.2019

Barleben:
17.10.2019

Formulargenerator Einsteiger & Fortgeschrittene

zu kwp-bnWin.net oder Vaillant winSOFT

Schulungsinhalt:

Einsteiger

- Grundlagen und Bedienung des Formulargenerators
- Aufbau von Formularen
- Erstellen von eigenen Listen und Etiketten
- Grafische und inhaltliche Veränderung von bestehenden Formularen

Fortgeschrittene

- Aufbau von Tabellen
  - Zeilendefinitionen
  - Kopf-, Daten-, Fußzeilen sowie Gruppenkopf und -fuß
- Darstellungsbedingungen
- Ausdruckarten und Druckteile
- Häufig genutzte Funktionen
- Tipps und Tricks

Zielgruppe:

Anwender, die das Programm nutzen, aber speziell den Umgang mit Formularen besser kennenlernen möchten.

Wichtig:

Voraussetzung für die Fortgeschrittenen-Schulung ist die Teilnahme an der Formulargenerator-Schulung für Einsteiger

Preis:

245,00 € zzgl. MwSt. pro Tag und Person
123,00 € zzgl. MwSt. pro Tag und Person für jeden weiteren Teilnehmer

Uhrzeit:

jeweils von 9.00-16.00 Uhr

Termine:

Landshut: *(F)*
10.07.2019 (Einsteiger)
11.07.2019 (Fortgeschrittene)
13.11.2019 (Einsteiger)
14.11.2019 (Fortgeschrittene)

Systempreisliste

zu kwp-bnWin.net

Schulungsinhalt:

- Was ist eine Systempreisliste?
- Welchen Nutzen hat diese in der Praxis?
- Erstellung einer Systempreisliste via Musterprojekt
- Aufbau der Titel mit Bildern, Texten, etc.
- Performantes Arbeiten mit der Systempreisliste

Zielgruppe:

Anwender, die die Grundlagen von kwp-bnWin.net beherrschen.
Anwender, die mit der ORGA durch CS Teamlösungen vertraut sind und damit arbeiten.
Die zu behandelnden Praxis-Beispiele und gezeigten Musterdaten beziehen sich auf Energiesysteme bzw. auf die SHK-Branche. In der Schulung werden keine Beispiele aus der Elektro-Branche behandelt. Die Methodik zum Aufbau einer Systempreisliste ist allerdings die Gleiche.
Die auf Basis einer Systempreisliste erstellten Angebote entsprechen einer pauschalen Angebotserstellung (vorkalkulierte Pakete; ohne Abrechnung nach Aufmaß).

Nutzen:

Lernen Sie, wie man in kürzester Zeit systematisierte Angebote über Standardkomponenten wie beispielsweise einen Heizkesseltausch erstellen kann.
Schreiben Sie in nur 15 Minuten Ihr Angebot mit allem Zubehör!

Preis:

175,00 € pro Person zzgl. MwSt.

Uhrzeit:

9.00-12.00 Uhr
9.00-13.00 Uhr in Stuttgart

Termine:

Landshut: *(F)*
24.07.2019
27.11.2019

Stuttgart:
20.11.2019

Report & Controlling Grundlagen

zu kwp-bnWin.net

Schulungsinhalt:

- Grundlagen der SQL-Syntax & SQL-Sprache
- Erstellung von Auswertungen auf Basis der Datenbank
- Aufbau von relationalen Datenbanken

Zielgruppe:

Administratoren mit Datenbank-Grundwissen

Preise und Termine auf Anfrage

Report & Controlling für Fortgeschrittene

zu kwp-bnWin.net

Schulungsinhalt:

- Aufbau der Datenbankstrukturen von „kwp-bnWin.net“
- Erstellung von Reports & Controllings
- Vertiefen der SQL-Sprache

Zielgruppe:

Administratoren mit guten SQL-Kenntnissen

Voraussetzungen:

Schulung Report & Controlling Grundlagen
Die Teilnehmer sollten bereits über Grundlagen in „kwp-bnWin.net“ verfügen.

Preise und Termine auf Anfrage

Der KWP-Administrator

Was muss ein KWP-Administrator im Handwerksbetrieb können?

Die IT ist aus unserem Leben nicht mehr weg zu denken.
Auch in einem kleinen / mittleren Handwerksbetrieb nehmen EDV-gestützte Prozesse im Büro und auf der Baustelle eine Schlüsselposition ein. Daher ist es ratsam, einen eigenen EDV-Beauftragten im Unternehmen zu haben, der Ihr EDV-System pflegt und wartet.

Schulungsinhalt:

- Installation von Updates in kwp-bnWin.net
- Grundlagen SQL-Dienst
- Prüfen von Wartungsplänen und SQL-Datensicherungen
- Daten-Rückspielung aus SQL-Datensicherungen
- Ausnahmen Virenscanner
- Grundlagen Netzwerk und Router
- KWP-Kommunikationsdienste (Mobiler Monteur, bnSync, etc.)
- KWP-Benutzer anlegen und verwalten
- Mobiler Monteur-Benutzer
- Trouble Shooting (Was ist zu tun, wenn mal etwas nicht funktioniert?)
- Performance Optimierung
- Serverauslastung überprüfen
- Außerhalb von KWP:
  - Wiederkehrende Administrator-Aufgaben
  - Organisation der Aufgaben über Aktivitäten
  - Checkliste Datensicherung

Zielgruppe:

Fortgeschrittene EDV-Anwender oder Administratoren, die für den Einsatz von kwp-bnWin.net verantwortlich sind (Teilzeit / Vollzeit).

Preis:

245,00 € pro Person zzgl. MwSt.
123,00 € pro Person zzgl. MwSt. für jeden weiteren Teilnehmer

Uhrzeit:

9.00-16.00 Uhr

Termine:

Landshut: *(F)*
25.09.2019

CS Teamlösungen

„Projektablauf von A-Z“

Projekte klar planen, heißt Transparenz herstellen - klare Ablauforganisation für alle Mitarbeiter. Steigern Sie Ihre Produktivität und Ihre Serviceleistung sowohl für Ihre Kunden als auch für Ihre Mitarbeiter.

Für leitende Angestellte, Bauleiter und Unternehmer.

Inhalt:

- Projektmanagement
- Der Weg durch das Projekt
- Transparenz
- Controlling

Trainer:

Christian Schwab – CS Teamlösungen (www.cs-teamloesungen.de)

Preis:

290,00 € pro Person zzgl. MwSt.

Uhrzeit:

9.00-15.30 Uhr

Termin:

Landshut:
10.10.2019

AK Teamlösungen

„Kundendienststeuerung im Handwerk“

Wartungen und Störungen sind die Hauptthemen im Kundendienst. Wie steuere ich als Kundendienstleiter professionell den Servicebereich?

Die Steuerung des Kundendienstes ist ein anspruchsvolles Tätigkeitsfeld.

Die Disposition muss auf der einen Seite die wiederkehrenden Wartungen planen und auf der anderen Seite die zusätzlichen Aufträge aus dem Tagesgeschäft organisieren.
Die Einteilung der Techniker, die Materialbeschaffung und die Materialbereitstellung, das Rechnung schreiben und die Stundenerfassung sind umfangreiche Arbeiten, die professionell erledigt werden müssen.

Inhalt:

In diesem Seminar vermittelt Ihnen Herr Kock praxiserprobte Abläufe, die Ihnen Ihre Arbeit im Alltag erleichtern.
Das abgestimmte Vorgehen in den Bereichen EDV, Telefonie, Büroarbeitszeiten, der Kommunikation zu den Mitarbeitern und die Nutzung analoger Hilfsmittel ist der Schlüssel zu einem profitablen Kundendienst.

Trainer:

Alfons Kock – AK Teamlösungen (www.ak-teamloesungen.de)

Preis:

290,00 € pro Person zzgl. MwSt.

Uhrzeit:

9.00-16.00 Uhr

Termine:

Bottrop:
07.10.2019
18.12.2019

AK Teamlösungen

„Projektsteuerung im Handwerk“

Welche Systeme und Hilfsmittel muss ein Projektleiter beherrschen, um mit seiner Mannschaft profitabel zu arbeiten?

Projekte klar planen, heißt Transparenz herstellen – klare Ablauforganisation für alle Mitarbeiter. Steigern Sie Ihre Produktivität und Ihre Serviceleistung sowohl für Ihre Kunden als auch für Ihre Mitarbeiter.

Für leitende Angestellte, Bauleiter und Unternehmer.

Inhalt:

- Projektmanagement
- Der Weg durch das Projekt
- Transparenz
- Controlling

Trainer:

Alfons Kock – AK Teamlösungen (www.ak-teamloesungen.de)

Preis:

290,00 € pro Person zzgl. MwSt.

Uhrzeit:

9.00-16.00 Uhr

Termine:

Bottrop:
08.10.2019
19.12.2019

Raab Coaching GmbH

„Führung 4.0 – Vertrauen statt Kontrolle“

Erfahren Sie in diesem Workshop, ...

... wie Sie als Chef mehr persönlichen Freiraum schaffen.
... wie Sie ein einfaches Controlling-System einführen, das alle verstehen.
... wie Sie Ihre Auslastung optimal steuern.
... wie Sie Ihren Mitarbeitern die Chance geben, wirtschaftlich zu handeln.

Endlich mehr Freiheit

Als Chef sind Sie derjenige, bei dem alle Fäden zusammenlaufen. Sie sind die letzte Instanz. Das ist auch völlig in Ordnung, solange es um die großen „Linien“ in Ihrem Unternehmen geht. Trifft das aber auch auf das Tagesgeschäft Ihrer Firma zu, weil jeder mit allem zu Ihnen kommt, die gesamte wirtschaftliche Verantwortung auf Ihnen lastet und der Betrieb nicht ohne Sie läuft, sollten Sie dringend etwas unternehmen.

In diesem Workshop...

... lernen Sie, wie Sie durch Nein-Sagen mehr persönliche Freiheit gewinnen, warum sie keine Affen annehmen sollen und dass in Ihren Mitarbeitern wesentlich mehr steckt, als Sie bisher nutzen. Verteilen Sie die Verantwortung auf mehr Schultern und binden Sie Ihre Mitarbeiter aktiv in die wirtschaftliche Führung Ihrer Firma ein. Und erwirtschaften Sie, was Sie wirklich verdienen.

Nutzen:

- Weniger Druck für Sie als Chef
- Mehr persönliche Freiheit
- Aufgaben loslassen – Mitarbeiter einbinden
- Mehr Ertrag und Liquidität
- Wirtschaftliches Denken für alle Mitarbeiter

Nutzen Sie diese Möglichkeit und stellen Sie jetzt die Weichen für eine erfolgreiche Zukunft!

Trainer:

Walter Raab – Raab Coaching GmbH (www.raab-coaching.de)

Preis:

290,00 € pro Person zzgl. MwSt.

Uhrzeit:

9.00-17.00 Uhr

Termine:

Landshut:
11.09.2019
13.11.2019

Raab Coaching GmbH

„Auf Augenhöhe mit dem Steuerberater“

Erfahren Sie in diesem Workshop, ...

... warum Sie bisher Ihre BWA nicht lesen und wie Sie das ändern.
... was hinter Fachbegriffen wie BWA, Halbfertige, usw. wirklich steckt.
... wie Sie Ihr Kontokorrent-Konto in die richtige Richtung steuern.
... wie Sie Ihre Zahlen effektiv für sich nutzen.
... wie Sie mit Ihrem Steuerberater auf Augenhöhe reden.
... wie Sie mit einfachen Instrumenten Ihr Unternehmen sicher steuern.
... wie Sie Ihre Bank mit den richtigen Zahlen versorgen.

Gewinnen Sie Klarheit

Als Handwerker und Mittelständler sind Sie Spezialisten, wenn es darum geht, Ihre Leistung zu erbringen. Dabei fühlen sie sich wohl. Nur welches Gefühl stellt sich ein, wenn Sie an Themen wie Liquidität, BWA oder Bilanz denken? Wie haben Sie das letzte Gespräch mit Ihrem Steuerberater empfunden?

In diesem Workshop...

... lernen Sie besser zu verstehen, was wirklich hinter Ihren Zahlen steckt und wie Sie Ihre Zahlen sicher interpretieren. Mit Hilfe einfacher und verständlicher Werkzeuge erkennen Sie, wie Themen wie Produktivität, Gewinn und Liquidität in Ihrem Unternehmen tatsächlich zusammenhängen und wie Sie in Ihrer täglichen Praxis sicher damit umgehen. Ihre Bilanz und die monatliche BWA sind weder ein Geheimnis, noch Sache Ihres Steuerberaters – sondern wertvolle Instrumente zur Steuerung Ihres Unternehmens!

Nutzen:

- Sie **gewinnen Sicherheit** im Umgang mit Ihren Zahlen
- Sie reden auf **Augenhöhe** mit Ihrem Steuerberater
- Sie **steuern** Ihre Firma noch besser
- Sie **verbessern** Ihr Verhältnis zu Ihrer Bank
- **Sie schlafen in Zukunft ruhiger**

Nutzen Sie diese Möglichkeit und stellen Sie jetzt die Weichen für eine erfolgreiche Zukunft!

Trainer:

Walter Raab – Raab Coaching GmbH (www.raab-coaching.de)

Preis:

290,00 € pro Person zzgl. MwSt.

Uhrzeit:

9.00-17.00 Uhr

Termin:

Landshut:
04.12.2019

KWP Online-Schulungen

Wir bieten zu verschiedensten Themen kostenlose Online-Schulungen an. Diese finden Sie auf unserer Internet-Seite unter:
https://www.kwpsoftware.de/online-seminare

Die Online-Schulungen werden aufgezeichnet.
Wenn Sie also einmal einen Termin verpassen, so können Sie sich diese Schulung über das Web-Portal unter „aufgezeichnete Webinare“ jederzeit wieder ansehen (www.kwpsoftware.de / Für Kunden / Web-Portal-Zugang; https://www.kwpsoftware.de/web-portal-zugang).

Terminübersicht

Landshut

Juli 2019		August 2019	
Datum	**Thema**	**Datum**	**Thema**
02.07.2019	Einsteigerschulung kompakt	01.08.2019	Tipps & Tricks
03.07.2019	Aktivitäten-Management	20.08.2019	Einsteigerschulung kompakt
04.07.2019	Angebot / Vorkalkulation		
08.07.2019	Lager / BSTL / Bestellwesen		
09.07.2019	Aufmaß / Abrechnung		
10.07.2019	Formular Einsteiger		
11.07.2019	Formular Fortgeschrittene		
15.07.2019	Wartungswesen		
16.07.2019	Archivierung		
18.07.2019	Ablaufoptimierung		
22.07.2019	LV-Kalkulation mit GAEB		
23.07.2019	Projektleiterschulung (EDV)		
24.07.2019	Systempreisliste		
25.07.2019	Einsteigerschulung kompakt		
30.07.2019	Begleit- / Nachkalkulation		
September 2019		**Oktober 2019**	
Datum	**Thema**	**Datum**	**Thema**
10.09.2019	Einsteigerschulung kompakt	01.10.2019	Angebot / Vorkalkulation
11.09.2019	Aktivitäten-Management	02.10.2019	Begleit- / Nachkalkulation
11.09.2019	Raab Coaching:Führung 4.0	10.10.2019	CS: Projektablauf von A-Z
12.09.2019	Angebot / Vorkalkulation	14.10.2019	Einsteigerschulung kompakt
16.09.2019	Begleit- / Nachkalkulation	15.10.2019	Lager / BSTL / Bestellwesen
17.09.2019	Lager / BSTL / Bestellwesen	16.10.2019	Aufmaß / Abrechnung
18.09.2019	Wartungswesen	17.10.2019	Tipps & Tricks
19.09.2019	Archivierung	21.10.2019	Wartungswesen
23.09.2019	Tipps & Tricks	22.10.2019	LV-Kalkulation mit GAEB
24.09.2019	LV-Kalkulation mit GAEB	23.10.2019	Aktivitäten-Management
25.09.2019	KWP-Administrator		
26.09.2019	Projektleiterschulung (EDV)		
30.09.2019	Aktivitäten-Management		
November 2019		**Dezember 2019**	
Datum	**Thema**	**Datum**	**Thema**
12.11.2019	Aufmaß / Abrechnung	02.12.2019	Angebot / Vorkalkulation
13.11.2019	Formular Einsteiger	03.12.2019	Begleit- / Nachkalkulation
13.11.2019	Raab Coaching:Führung 4.0	04.12.2019	Raab Coaching:Steuerberater
14.11.2019	Formular Fortgeschrittene	05.12.2019	Lager / BSTL / Bestellwesen
18.11.2019	Einsteigerschulung kompakt	10.12.2019	Aufmaß / Abrechnung
19.11.2019	Aktivitäten-Management	11.12.2019	Einsteigerschulung kompakt
20.11.2019	Wartungswesen		
25.11.2019	Tipps & Tricks		
26.11.2019	Projektleiterschulung (EDV)		
27.11.2019	Systempreisliste		

Berlin

Datum	Thema	Datum	Thema
23.09.2019	Einsteigerschulung kompakt	11.11.2019	Begleit- / Nachkalkulation
24.09.2019	Projektleiterschulung (EDV)	12.11.2019	Mobiler Monteur

Chemnitz

Datum	Thema	Datum	Thema
03.07.2019	Einsteigerschulung kompakt	02.10.2019	Begleit- / Nachkalkulation
09.07.2019	Tipps & Tricks	08.10.2019	LV-Kalkulation mit GAEB
16.07.2019	Wartungswesen	15.10.2019	Tipps & Tricks
23.07.2019	Angebot / Vorkalkulation	23.10.2019	Einsteigerschulung kompakt
30.07.2019	Mobiler Monteur	29.10.2019	Aktivitäten-Management
06.08.2019	Archivierung	05.11.2019	Aufmaß / Abrechnung
13.08.2019	Aufmaß / Abrechnung	12.11.2019	Wartungswesen
21.08.2019	Einsteigerschulung kompakt	19.11.2019	Angebot / Vorkalkulation
27.08.2019	Lager/ BSTL/ Bestellwesen	26.11.2019	Mobiler Monteur
03.09.2019	Wartungswesen	11.12.2019	Einsteigerschulung kompakt
11.09.2019	Einsteigerschulung kompakt		

Bottrop

Datum	Thema	Datum	Thema
02.07.2019	Einsteigerschulung kompakt	08.10.2019	AK: Projektsteuerung
03.07.2019	Aktivitäten-Management	29.10.2019	Wartungswesen
04.07.2019	Angebot / Vorkalkulation	30.10.2019	Ablaufoptimierung
10.07.2019	Begleit- / Nachkalkulation	26.11.2019	Tipps & Tricks
11.07.2019	Aufmaß / Abrechnung	27.11.2019	Projektleiterschulung (EDV)
03.09.2019	Tipps & Tricks	28.11.2019	Mobiler Monteur
04.09.2019	LV-Kalkulation mit GAEB	18.12.2019	AK: Kundendienststeuerung
05.09.2019	Lager / BSTL / Bestellwesen	19.12.2019	AK: Projektsteuerung
07.10.2019	AK: Kundendienststeuerung		

Stuttgart – ODV GmbH

Datum	Thema	Datum	Thema
10.07.2019	Einsteigerschulung kompakt	24.10.2019	Begleit- / Nachkalkulation
12.09.2019	AZUBI-Einsteigerschulung	07.11.2019	Wartungswesen
18.09.2019	AZUBI-Einsteigerschulung	14.11.2019	Eingangsrechnungsbuch
19.09.2019	Angebot / Vorkalkulation	20.11.2019	Systempreisliste
25.09.2019	AZUBI-Einsteigerschulung	21.11.2019	Archivierung
10.10.2019	AZUBI-Einsteigerschulung	27.11.2019	Lager / BSTL / Bestellwesen
16.10.2019	Aufmaß / Abrechnung	05.12.2019	Tipps & Tricks
17.10.2019	Mobiler Monteur		

Barleben – Berretz IT-Systeme GmbH

Datum	Thema	Datum	Thema
08.08.2019	Einsteigerschulung kompakt	24.10.2019	Aktivitäten-Management
22.08.2019	Angebot / Vorkalkulation	07.11.2019	Einsteigerschulung kompakt
28.08.2019	Wartungswesen	21.11.2019	Aufmaß / Abrechnung
05.09.2019	Begleit- / Nachkalkulation	28.11.2019	Angebot / Vorkalkulation
12.09.2019	Einsteigerschulung kompakt	05.12.2019	Lager / BSTL / Bestellwesen
19.09.2019	Wartungswesen	12.12.2019	Begleit- / Nachkalkulation
17.10.2019	Mobiler Monteur		

Nienburg, Hamburg, Bremen, Frankfurt, Kassel und Österreich

Termine auf Anfrage

Für Sie ist nicht der passende Termin dabei?

Dann teilen Sie uns Ihr Interesse mit, zu welchem Thema, in welchem Zeitraum und an welchem Ort Sie gerne eine Schulung besuchen würden. Wir sammeln Ihre Anfragen und geben Ihnen Bescheid, falls eine Gruppenschulung zu Ihrem gewünschten Thema und im gewünschten Zeitraum in Ihrer Nähe zu Stande kommt.

Alternativ dazu bieten wir bzw. der für Sie zuständige Vertriebspartner Ihnen auch gerne eine Individualschulung in Ihrem oder unserem Haus an.

Senden Sie uns eine E-Mail an office@kwpsoftware.de oder wenden Sie sich telefonisch unter der 0871/7008-0 an uns.
Wir helfen Ihnen gerne weiter.

Anmeldeformular

Fax-Nr.: 0871/7008-34 oder E-Mail: office@kwpsoftware.de
oder online unter: https://www.kwpsoftware.de/schulungen

KWP Informationssysteme GmbH
Keplerring 7
84030 Landshut - Ergolding

Schulungen zu kwp-bnWin.net oder Vaillant winSOFT

☐ **JA**, ich melde verbindlich folgende Person/en

Vorname Name

Vorname Name

Vorname Name

für folgende Schulung/en an:

	Datum	Schulungsthema	Preis
☐			
☐			
☐			

- Der genannte Preis gilt pro Person zzgl. der gesetzlichen MwSt.
- Die Schulung findet nur bei einer Teilnehmerzahl von jeweils mind. drei Personen statt.

Telefon-Nr. Fax-Nr.

Ansprechpartner E-Mail

Datum Unterschrift

Anschrift / Firmenstempel

KWP Informationssysteme GmbH

Keplerring 7 84030 Landshut - Ergolding

Tel. +49 (0)871 7008 - 0 Fax +49 (0)871 7008 - 34 E-Mail office@kwpsoftware.de Internet www.kwpsoftware.de